

Bulletin municipal 2019



Horaires d'ouverture

Mardi de 14h à 18h30

Vendredi de 14h à 18h30

Téléphone

05 61 94 02 01

mail

mairie.anan@wanadoo.fr

Site internet

<http://www.mairie-anan.fr>

Sommaire :

- Infos du conseil municipal
- Le mot de l'école
- Le comité des fêtes
- La pétanque ananaise
- Infos chasse
- Mots croisés de Jacques GAUZY

Le mot du maire

Le bulletin municipal est une nouvelle fois l'occasion de revenir sur la vie de notre petit village.

L'école est le reflet du renouvellement de notre population.

60 enfants sont scolarisés sur le RPI dont 23 enfants à l'école d'ANAN dont 13 résidents sur notre village.

Ce mouvement important de population s'accroît ces dernières années avec beaucoup de transactions immobilières.

J'encourage tout le monde, les anciens ou les nouveaux habitants, à tisser des liens en participant aux diverses rencontres qui vous sont proposées tout au long de l'année par nos associations, mais aussi à venir renforcer ces associations qui s'efforcent d'animer notre commune.

L'année 2019 continue la mise en place de la nouvelle communauté avec l'alignement des compétences.

C'est ainsi que la cantine scolaire est gérée directement par la commune et les repas à domicile directement par le prestataire.

La communauté étend à tout le territoire le social avec la création d'un CIAS.

L'enfance jeunesse, l'urbanisme et le PLU deviennent intercommunal.

Au niveau de la commune le règlement du PLU a été modifié, le projet de rénovation de l'éclairage public a été lancé et devrait commencer par le centre du village pour passer avec des éclairages à LED et faire des économies d'énergie.

Le projet de rénovation de la salle des fêtes est en cours, avec une mise aux normes des sanitaires, chauffage, agrandissement et mise aux normes de la cuisine...

Les dossiers de demandes d'aides sont en cours.

Je remercie Marylise pour la réalisation de ce journal.

Je souhaite que chacun trouve l'accueil qu'il souhaite au sein de notre village.

Le Maire Laurent BRIOL

Infos du Conseil Municipal

Naissances

Nell BARBOTEAU

20 Août 2018

Charles DUCASSE

6 Novembre 2018

Bienvenue à tous ces bébés

Décès

Danielle VIDOTTO

3 Janvier 2018

Jean BRIOL

10 avril 2018

Nos sincères condoléances aux familles

Suite à la démission de Didier LEGER de la fonction de 2e adjoint ; Marylise DROUART assure la fonction de 2e adjoint, Marie France HOORNAERT restant 1er adjoint, ainsi il n'y a plus de 3e adjoint.



En 2018 nous avons célébré les 100 ans de l'armistice de la première guerre mondiale et comme chaque année vous avez été très nombreux au rendez-vous.



Les enfants de l'école d'Anan déposent la gerbe



**Un grand merci à la famille ARIOLI pour ces belles décoration
de Noël 2018**



Le mot de l'école

Les élèves d'Anan, les adultes participant à l'encadrement des élèves et l'enseignant présentent tous leurs vœux de bonheur et de santé pour l'année 2019 à l'ensemble des habitants de la commune.

Cette année scolaire ce sont 23 élèves qui animent les jours de semaine le centre du village dont cinq CE2, neuf CM1 et neuf CM2. Les répartitions géographiques actuelles sont les suivantes : trois enfants de Puymaurin, une de Montesquieu-Guittaut, trois de Molas, deux de Saint Frajou, un de L'Isle en Dodon et ...13 Ananais. Le village est donc bien représenté !

L'occasion des fêtes du centenaire de l'armistice de la grande guerre les élèves ont effectué un travail spécifique sur le monument aux morts de la commune ainsi que des lectures, des débats et des réflexions autour de diverses questions telles que la guerre et la paix, les déplacements de population ou la solidarité.

Durant le troisième trimestre auront lieu nos rencontres cantonales autour de nos lectures communes (prix des incorruptibles) et des pratiques sportives. Notre fête de carnaval aura lieu le premier avril à Puymaurin avec les écoles de Puymaurin et de Molas.

Cette année, notre projet principal est un séjour programmé du 20 au 24 mai 2019 à Aspet au centre du Bois Perché. Il s'agit d'un séjour où s'alterneront des activités liées à la découverte de l'environnement local, aux pratiques sportives (spéléologie, tir à l'arc, orientation) et aux activités artistiques.

Le loto des écoles organisé par l'association des parents d'élèves est organisé, quant à lui, le vendredi 19 avril à la salle des fêtes d'Anan. La fête des écoles du regroupement se tiendra le vendredi 28 juin à l'école, journée au cours de laquelle aura lieu un « marché de connaissances » basé sur le principe d'un échange de connaissances non scolaires entre enfants et le spectacle suivi du repas organisé par l'association des parents d'élèves. N'hésitez pas à venir nous rejoindre pour ces événements...

À bientôt.

Les enfants de l'école et leur enseignant.



Ateliers jeux à l'école...



Le Comité des fêtes

Encore une fois la fête du village a débuté avec son traditionnel jambon a la broche qui comme chaque année a remporté un vif succès.

Suivi du samedi après midi pour nos « drôles » avec les jeux d'Anan et une soirée pour tous dans la mousse avec notre méga disco Mr JAY.

Enfin le dimanche après midi concours de pétanque pour les uns et belote pour les autres. Une mini tornade hélas a obligé tout le monde à se réfugier dans la salle des fêtes.

Au mois de décembre nous avons organisé un marché de Noël ou de nombreux exposants ont participé a cette belle journée.

Pour clôturer l'année on a organisé le réveillon de la St Sylvestre avec un très bon repas entièrement « fait maison » .

Le comité des fêtes vous souhaite une très bonne année 2019 et vous attend nombreux pour les prochaines manifestations dont voici quelques dates :

- Loto 22 février
- Refête le 23 mars



← Animation de la refête

Repas de la refête →





Finale de la coupe du monde de football

Monsieur le maire et son fils à la cuisson du jambon pour le repas de la fête du vendredi soir



Soirée Mousse avec Mister Jay

Belote du dimanche après midi





← **Marché de Noël**

Une petite photo avec le père Noël s'impose →



← **Réveillon de la saint sylvestre**

Repas du réveillon →



La Pétanque ananaise

La pétanque ananaise accueille 3 nouveaux licenciés cette année.

Programme de l'année:

- 30 mars concours amical organisée par Stephan Gilibert
- 5 mai repas de printemps
- 2 juin concours amical doublettes
- 12 juillet soirée grillades à volonté
- 11 août concours amical fête locale
- 31 août concours en doublette sur la journée
- 11 novembre repas de saison et assemblée général



**Concours de pétanque
pendant la fête locale**



Les Carnets Cynégétiques

29/10/2018

Fédération des Chasseurs de la Haute-Garonne

Situation des Cervidés en 2018

Des solutions pour enrayer la progression

La Fédération des Chasseurs assure un suivi de la population de cerfs depuis très longtemps. Cette procédure a été adaptée en 2010 à la nouvelle zone de présence de l'espèce et à l'évolution des techniques et protocoles de suivi.

Objectifs et méthode :

L'objectif est d'obtenir des éléments qui permettent de définir des tendances d'évolution de l'espèce Cerf dans le département.

Nous utilisons pour cela la méthode de l'Indice Kilométrique (IK) nommé aussi l'Indice Nocturne d'Abondance, correspondant aux animaux vus au regard des kms parcourus. Nous avons établi 5 itinéraires répartis dans la « zone à cerfs » du département.

Ces trajets sont réalisés de nuit à l'aide de véhicules équipés de projecteurs. Chaque circuit est parcouru 4 fois espacés d'une semaine, durant tout le mois d'août, tous les 2 ans.

L'utilité du recensement n'est plus à démontrer, il permet d'appréhender les niveaux de population et d'en maîtriser le développement en cohérence avec



G. Darmani

"Le cerf porte ses bois comme le blason de son domaine."

Sylvain Fesson

l'équilibre environnemental, et le potentiel d'actions des chasseurs.

Résultats départementaux :

Le graphe ci-contre représente l'évolution du plan de chasse en Haute-Garonne. Il est établi en s'appuyant sur les résultats des comptages nocturnes, dont les détails sont présentés en pages suivantes.

Cette courbe nous montre qu'après plusieurs années de prélèvements autour de 1500 animaux, la population semblait diminuer. Mais depuis 2014, une nouvelle progression des populations explique l'augmentation des attributions.

En 2018, la FDC31 a donné les moyens aux détenteurs de droit de chasse de stopper cette progression en proposant un dispositif innovant. Très séduisant ce procédé a permis d'augmenter les attributions de 30% pour la saison 2018-2019.

Détail du dispositif en page suivante.

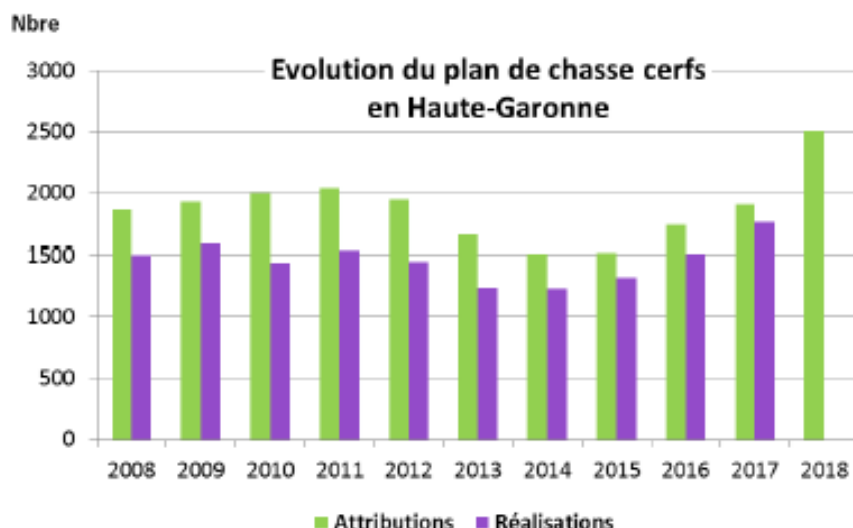

L'espèce Cerf connaît une progression significative dans notre département et la colonisation des territoires se poursuit.

Cette situation augmente le risque de collisions et de dégâts agricoles et forestiers.

Le service chasse de la Préfecture, très sollicité par les agriculteurs touchés par les dégâts, s'est rapproché de la Fédération des chasseurs pour chercher des solutions.

Afin d'enrayer cette progression et de limiter les désagréments, le Président de la Fédération et son Conseil d'Administration ont demandé aux gestionnaires de contribuer à cette régulation en augmentant significativement leur demande de prélèvements cervidés pour la saison 2018-2019.

La FDC a adapté l'aide selon 2 contextes :

- Tout attributaire d'un plan de chasse la saison 2017-18 bénéficie de la totale gratuité des bracelets demandés en supplément.

- Les territoires en voie de colonisation, qui n'avaient pas de plan de chasse l'an dernier, bénéficient de l'attribution de bracelets indifférenciés dont le paiement ne sera demandé que si l'animal est prélevé.

Ces mesures ont reçu un écho très favorable tant chez les « anciens » que chez les « nouveaux » attributaires.

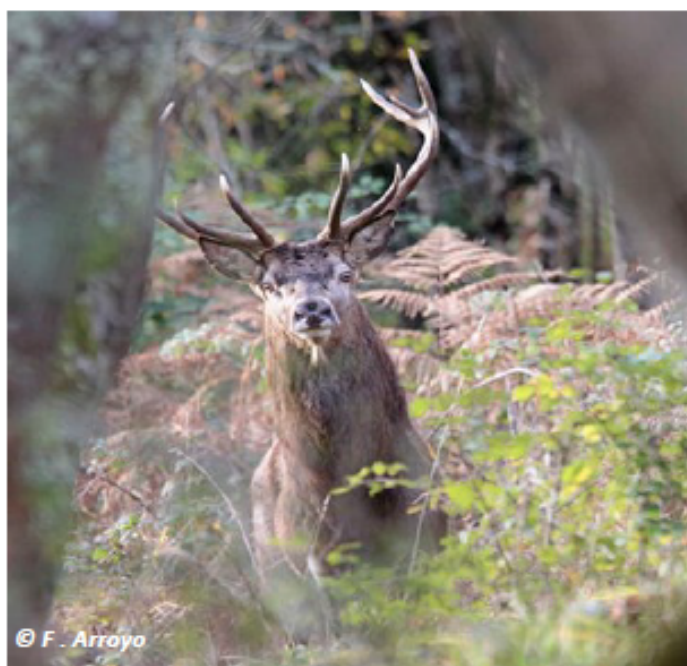

Sur les territoires coutumiers d'attributions, le plan de chasse a augmenté de plus de 500 cervidés soit près de 30% pour la saison 2018-2019.

Les détenteurs de territoires où le Cerf fait son apparition, ont eux aussi été réceptifs à cette sollicitation puisque 80 bêtes leur ont été attribuées.

Ces mesures proposées pour retrouver l'équilibre agrosylvo-cynégétique sont en vigueur pour la saison 2018-2019.

Les chasseurs se donnent ainsi les moyens de garder la maîtrise de la gestion de cette espèce.

Suivi du plan de chasse par photos

La DDT et l'ONCFS ont demandé à améliorer le contrôle de la réalisation du plan de chasse cervidé au fur et à mesure des prélèvements. Ainsi, à partir de la saison 2018-2019, les détenteurs doivent prendre une photographie de la patte de l'animal prélevé avec son bracelet posé visible.

Les clichés doivent être envoyés au moment par messagerie SMS aux services de l'ONCFS.

La carte ci-contre fait apparaître les nouveaux territoires où la colonisation se poursuit. La population haut-garonnaise s'étend vers le Nord, le pays du Volvestre semble être colonisé par la population ariégeoise et le secteur Grenade-Cadours bénéficie d'une arrivée du département voisin, le Tarn et Garonne.

En 2018, 64 nouveaux territoires ont obtenus un plan de chasse pour le cerf, soit une augmentation de 43%.

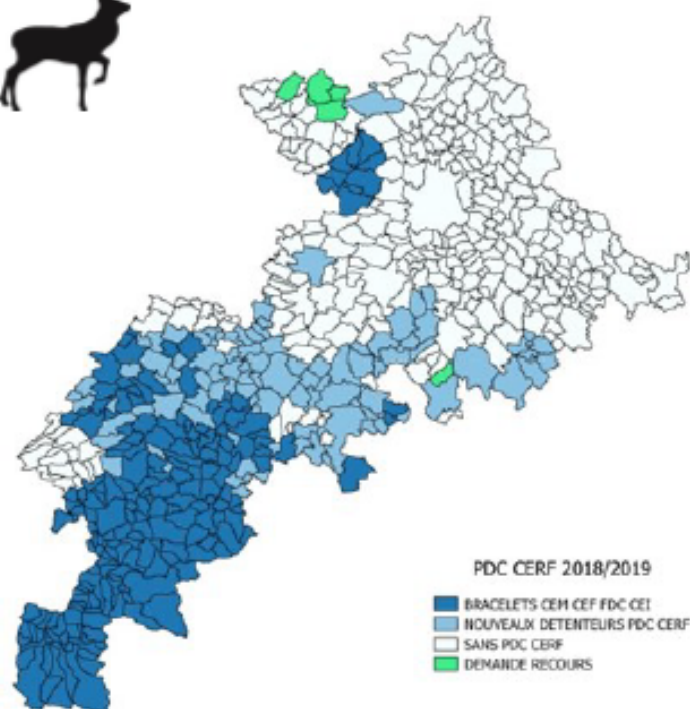

Carte des demandeurs de plan de chasse cervidés

0 10 20 km

Mots croisés de Jacques Gauzy

	1	2	3	4	5	6	7	8	9	10
I	M	A	N	D	A	T		S	A	S
II	I	R	E		B	O	C	A	G	E
III	X	E	R	E	S		L	O	I	N
IV	E		E	P	I	L	E	U	S	E
V		E		O	D	E		L	M	
VI	A	C	C	U	E	I	L		E	V
VII	T	O	R	S		R	E	S		E
VIII	O	L	E	A	G	I	N	E	U	X
IX	N	E	E		A	S	T	I		E
X	E	S	S	E	N		E	N	T	E

Solution du numéro précédent.

Nouvelle grille

	1	2	3	4	5	6	7	8	9	10
I										
II										
III										
IV										
V										
VI										
VII										
VIII										
IX										
X										

Horizontalement

- I- Première classe de l'école élémentaire (sigle)-Chef-lieu de canton de la Marne (champagne)- Maréchal de France.
 II- Dépôts qui se forment dans les liquides fermentés- Qui n'a pas d'éclat, de poli.
 III- Ce qui constitue l'essence d'un être- Salut, en latin.
 IV- Récipient rempli de braises pour chauffer un lit – Fleuve côtier de France et Belgique (célèbre bataille en 1914)
 V- Exister, avoir une réalité- Abréviation de « Travaux Pratiques »- Interjection signifiant « encore une fois, de nouveau ».
 VI- Commune de la Mayenne- Sigle d'une ancienne voiture du groupe PSA.
 VII- Ancienne unité de mesure de

radioactivité- Ruisseau, en occitan.

VIII- Conjonction de coordination- Agents secrets.

IX- Autrefois appelé « village des siffleurs » (vallée d'Ossau)- Equivalent ancien de la note de musique do.

X- Lancier, dans les anciennes armées allemandes- Grand cerf aux bois larges et plats.

Verticalement

1- Homme politique français, surnommé « Le Tigre ».

2 - Cépage français, rouge ou blanc- Etat des Etats-Unis, dans les montagnes rocheuses.

3 – Allonger, par traction – Code de la Sierra Leone.

4 – Ferme où l'on élève des ânes.

5 – En latin, accusatif de tu – Participe passé du verbe naître (masculin pluriel)

6 - Préfixe – Outil de dessin – Participe passé du verbe pouvoir.

7 – Note de musique – Gaz de combat, appelé aussi gaz moutarde.

8 – Enlevas- Prêtresse d'Héra, dans la mythologie grecque.

9 – Célèbre bataille, de février à décembre 1914.

10- Iles de la méditerranée – Résidu de la mouture des céréales.