

Photos d'ANAN

Il a vécu quatre siècles

ANAN 1987



Il n'a pu résister malgré son épaisse carapace.
L'ormeau de la place du village, à Anan, vient de mourir. A 400 ans. Ses neuf mètres de circonférence ne l'auraient pas protégé des parasites qui attaquent tous ceux de sa race.
Après avoir pris la décision de le faire tomber, car il devenait dangereux, M. Gilbert, maire d'Anan, en compagnie de M. Lascau, le premier voisin et toute équipe des ponts et chaussées ont, avec une certaine émotion, abattu le mastodonte !
Après de notre arbre, nous vivons heureux.

(Photo « La Dépêche », R. Dupuy.)

LA HAUTE-GARONNE

916. - ANAN, PRÈS L'ISLE-EN-DODON. - L'EGLISE



PROV. DE LA HAUTE-GARONNE

ANAN L'Église

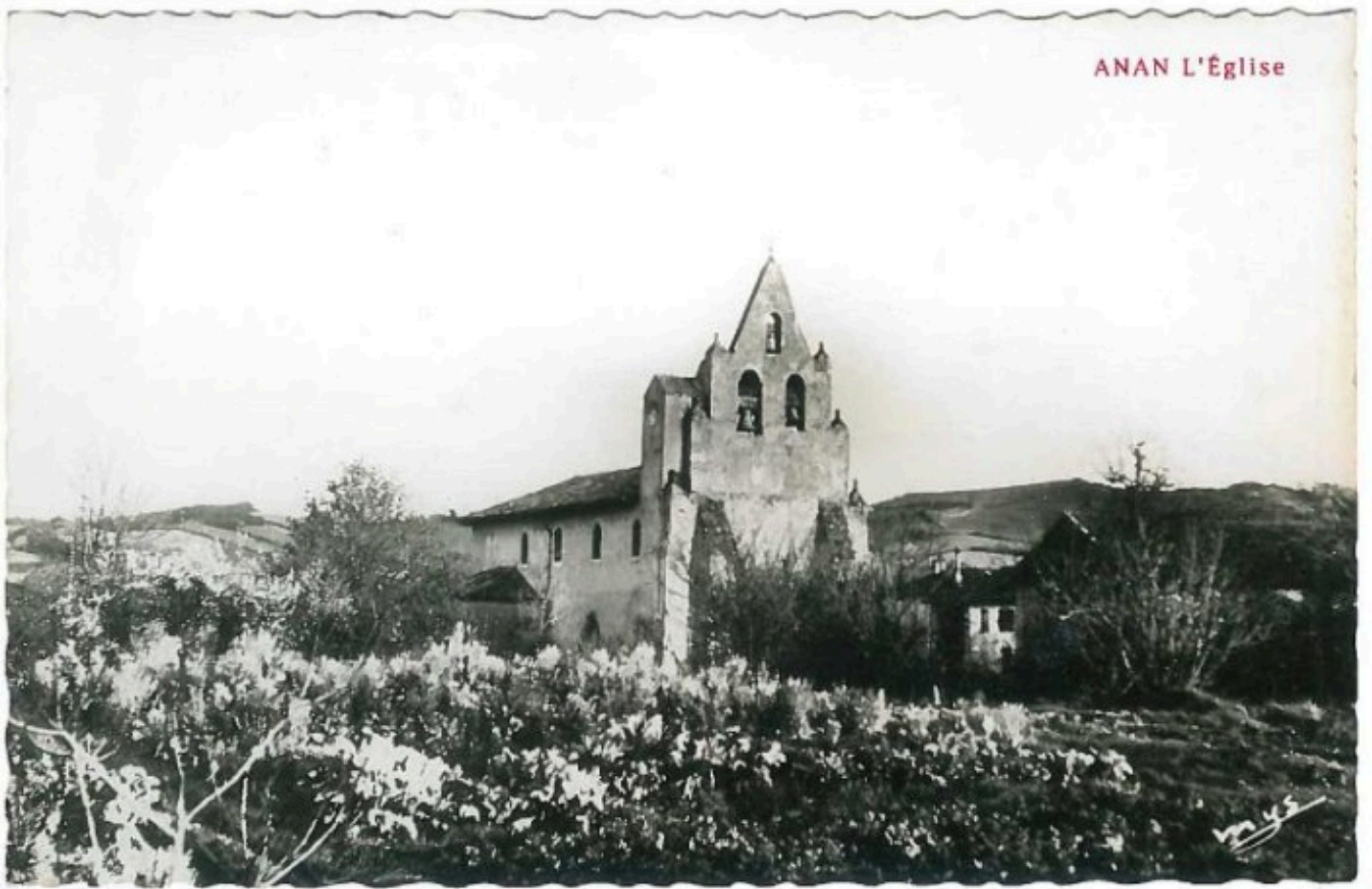

ANAN Le Pont de la SAVE

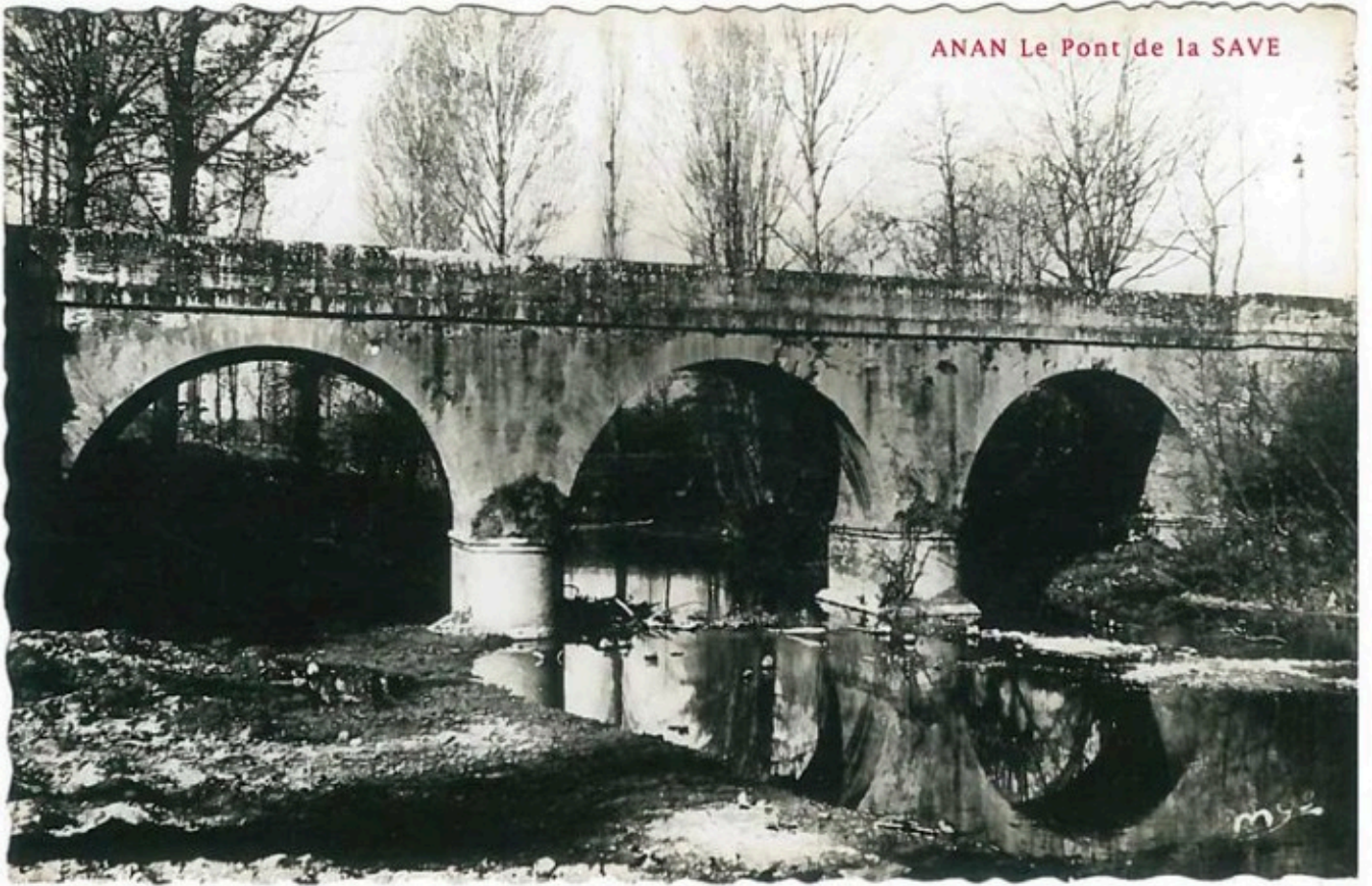



Puits sur l'ancien terrain de la salle des fêtes



ANAN, par Isle-en-Dodon (Haute-Garonne)
Vue du Village depuis la route de St FRAJOU



LA HAUTE-GARONNE

1795 ANAN, PRÈS L'ISLE-EN-DODON - VUE GÉNÉRALE
Depuis Le Quartier De Devant La Save

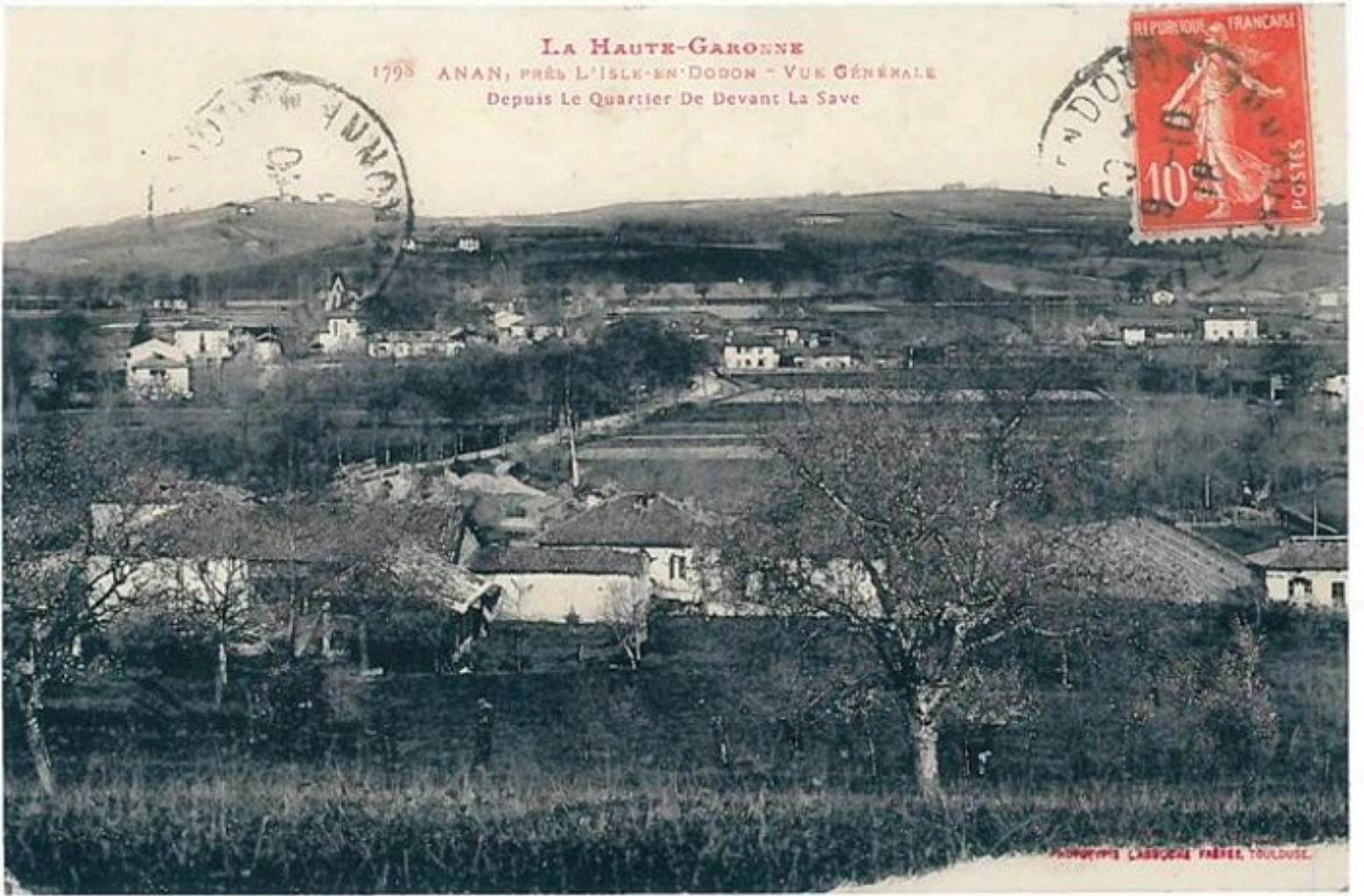

PROPRETÉ CARBONNIÈRE FRÈRES, TOULOUSE.



Ancienne grange Presbytère



Chez Margot (Mairie actuelle) Vu de l'Église



Ancienne arrêt de voie ferré (carrefour D17)



Ancienne maison de Beauville



Ancienne maison du tailleur